心身障害者福祉センター
附属リハビリテーション病院

# 地域連携室について

受診・入院する際に必要なサポートを行い、また、退院後の生活に必要なサポートについても調整・相談対応等行っています。

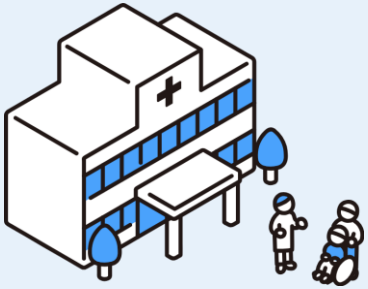

担当者：堀口

**0774-54-1400**